

# FICHE PRODUIT

## BUTS HAND COMPÉTITION ALU SUR ANCRAGES – H4525

### H4525



Photos non contractuelles

- > Faces avant 3m00 x 2m00
- > Fixations avant avec deux ancrages
- > Aluminium carré de 80mm
- > Conforme à la Norme EN749



CONFORME  
EN 749

### CARACTÉRISTIQUES

- PROFILÉ ALUMINIUM CARRE DE 80mm
- FACE AVANT DE 3M00 X 2M00
- GRENAILLÉ ET POWDRÉ BLANC AVEC DAMIERS ROUGE
- CAGES ARRIÈRES METALLIQUES DÉMONTABLES ET REPLIABLES
- CONFORME CODE DU SPORT EN749
- LIVRÉ AVEC 4 ANCRAGES 4 CROCHETS DE FIXATIONS AVEC MOLETTES
- LA PAIRE



#### SIÈGE

Route de la Meignanne  
49370 Saint-Clément-de-la-Place  
France

+33(0)2 4177 03 86  
[web@martysports.com](mailto:web@martysports.com)

#### AGENCE RÉGIONALE SUD-EST

2 Square du Sud, Zone Pôle 2000  
07130 Saint-Péray  
France

+33(0)9 6344 44 57  
[agence.sud.est@martysports.com](mailto:agence.sud.est@martysports.com)

## DIMENSIONS ET IMPLANTATIONS

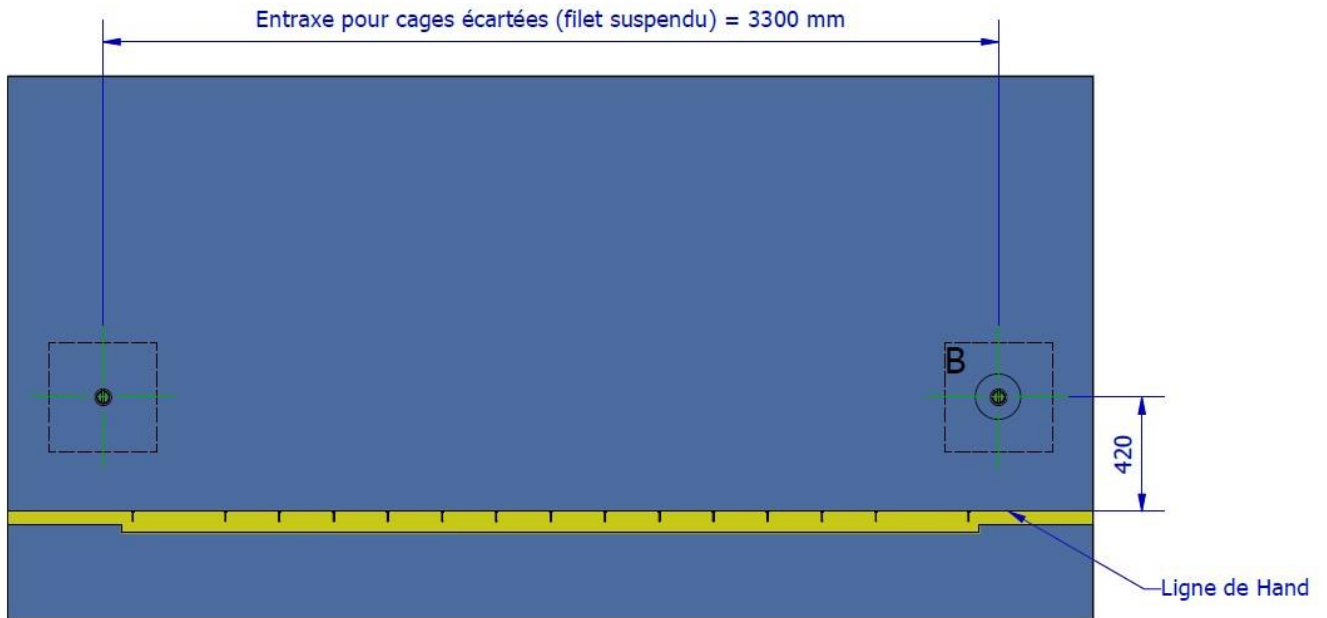
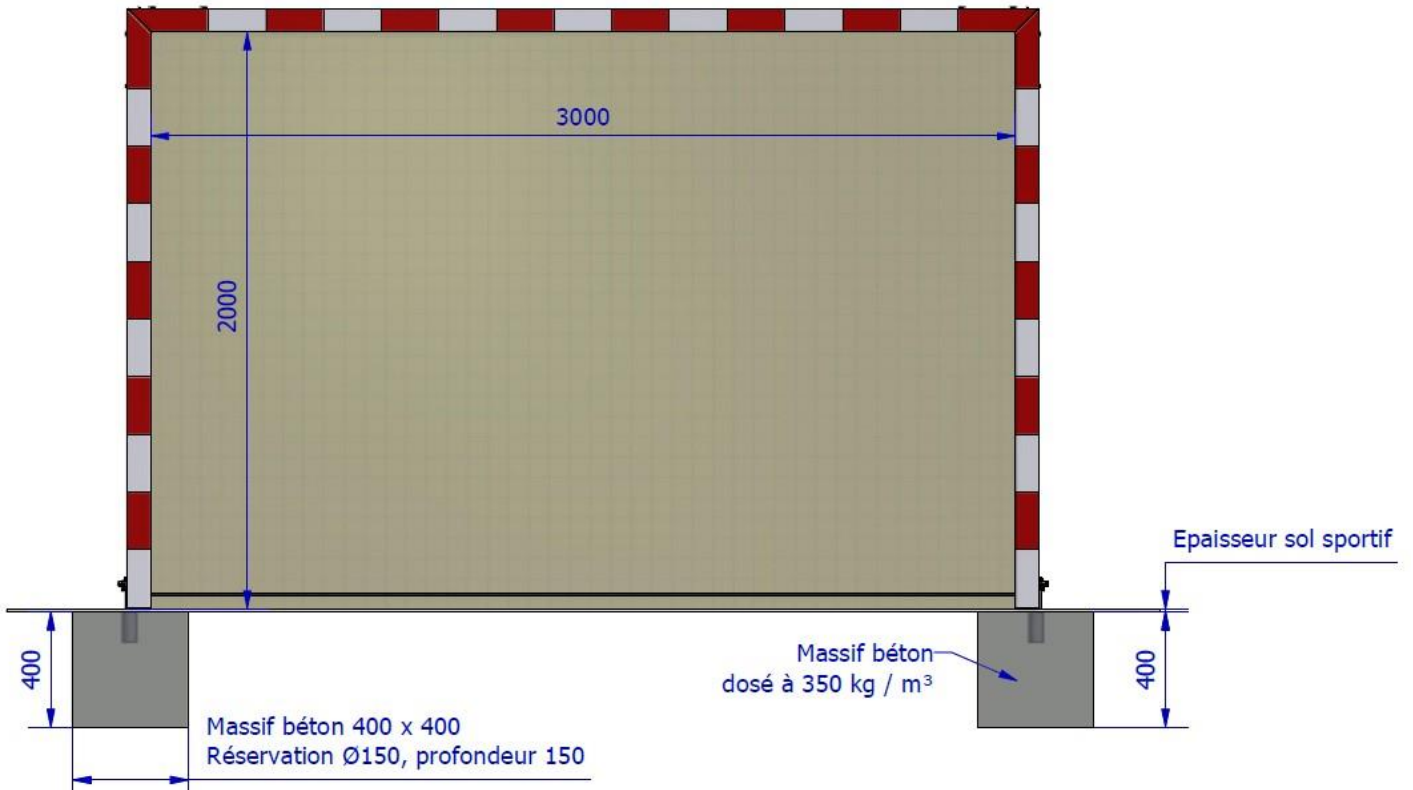

### SIÈGE

Route de la Meignanne  
49370 Saint-Clément-de-la-Place  
France

+33(0)2 4177 03 86  
web@martysports.com

### AGENCE RÉGIONALE SUD-EST

2 Square du Sud, Zone Pôle 2000  
07130 Saint-Péray  
France

+33(0)9 6344 44 57  
agence.sud.est@martysports.com

## CERTIFICAT DE CONFORMITÉ

 <p>Route de la Meignanne 49370 SAINT-CLÉMENT-DE-LA-PLACE Tél: 02 41 77 63 86 - www.martysports.com</p>	<p><b>Certificat de conformité</b> <b>d'un but de Hand-Ball</b></p>	<p>N° Rapport : <b>MR 13 02 26 - 00</b></p>						
<p><u>Désignation de l'équipement :</u></p>								
	<p>- Type de matériel : <b>BUT HAND COMPETITION Aluminium</b></p> <p>- Référence : <b>H4525</b></p> <p>- Caractéristiques dimensionnelles (mm) :</p> <table border="0"> <tr> <td>Hand</td> <td>Hauteur :</td> <td>2M00</td> </tr> <tr> <td></td> <td>largeur :</td> <td>3M00</td> </tr> </table> <p>- Structure : <b>face avant aluminium cage arrière repliable acier</b></p> <p>- Condition de fixation : <b>Posé au sol + ancrage</b></p> <p>- Conditions d'utilisation prévues : <b>En intérieur</b></p>		Hand	Hauteur :	2M00		largeur :	3M00
Hand	Hauteur :	2M00						
	largeur :	3M00						
<p><u>Contrôle et essais réalisés suivant :</u></p>								
<p>Norme NF 749 "Equipements de jeux - Equipement de hand-ball - Exigences fonctionnelles et de sécurité, méthodes d'essai". Et CODE DU SPORT</p>								
<p><u>Essai de l'équipement :</u></p>								
<p><b>Résistance</b></p> <p>Force verticale = 1800N Verticale à l'aplomb de la transversale</p> <p>Durée : 1 minute</p> <p>Déformation sous charge : <b>5 mm</b></p> <p>Déformation après relâchement : 0</p> <p style="text-align: center;"><b>Favorable</b></p>	<p><b>Stabilité</b></p> <p>Force horizontale = 1100N Frontale au centre de la transversale</p> <p>Durée : 1 minute</p> <p>Déformation constatée après application de la charge :</p> <p>Aucune</p> <p style="text-align: center;"><b>Favorable</b></p>							
<p><u>Résultat des essais :</u></p>								
<p>L'analyse de l'équipement ainsi que les essais réalisés, nous permettent de déclarer l'équipement :</p> <table border="1" style="width: 100%;"> <tr> <td style="text-align: center;">Conforme à la norme EN 749</td> <td style="text-align: center;"><input checked="" type="checkbox"/> OUI</td> <td style="text-align: center;"><input type="checkbox"/> NON</td> </tr> </table>			Conforme à la norme EN 749	<input checked="" type="checkbox"/> OUI	<input type="checkbox"/> NON			
Conforme à la norme EN 749	<input checked="" type="checkbox"/> OUI	<input type="checkbox"/> NON						
<p>Saint-Clément-de-la-Place, le <span style="float: right;">26 février 2013</span></p>								
<p style="text-align: center;">Laurent Martinez <span style="float: right;">Martinez Charly</span> Directeur Général <span style="float: right;">Technicien vérificateur</span></p>								



**SIÈGE**

Route de la Meignanne  
49370 Saint-Clément-de-la-Place  
France

+33(0)2 4177 03 86  
web@martysports.com

**AGENCE RÉGIONALE SUD-EST**

2 Square du Sud, Zone Pôle 2000  
07130 Saint-Péray  
France

+33(0)9 6344 44 57  
agence.sud.est@martysports.com