



FICHE PRODUIT

CAGE MARTEAU WA MÉTALLIQUE GALVANISÉE SUR EMBASES ARTICULÉES – A2430BA

A2430BA



- > Cage de lancer certifiée World Athletics
- > Avancées mobiles
- > Poteaux métalliques galvanisés résistants avec embases articulées pour faciliter le montage
- > Entretoises réglables



CARACTÉRISTIQUES

- POTEAUX MÉTALLIQUES GALVANISÉS
- 10 EMBASES ARTICULÉES
- 6 POTEAUX 7M20
- 4 POTEAUX 10M20
- 2 AVANCÉES MOBILES DE 10M201
- FILET UNIQUE DE 5MM, MAILLE 45MM EN POLYAMIDE NOIR.
- JEU DE 7 ENTRETOISES RÉGLABLES EN PARTIE HAUTE.
- L'ENSEMBLE
- NOUVEAUTÉ : MONTÉE ET DESCENTE DU FILET TRÈS FACILE GRÂCE À UN SYSTÈME DE POULIES ET CORDAGE LISSE.



SIÈGE

Route de la Meignanne
49370 Saint-Clément-de-la-Place
France

+33(0)2 4177 03 86
web@martysports.com

AGENCE RÉGIONALE SUD-EST

2 Square du Sud, Zone Pôle 2000
07130 Saint-Péray
France

+33(0)9 6344 44 57
agence.sud.est@martysports.com

SCELLEMENTS

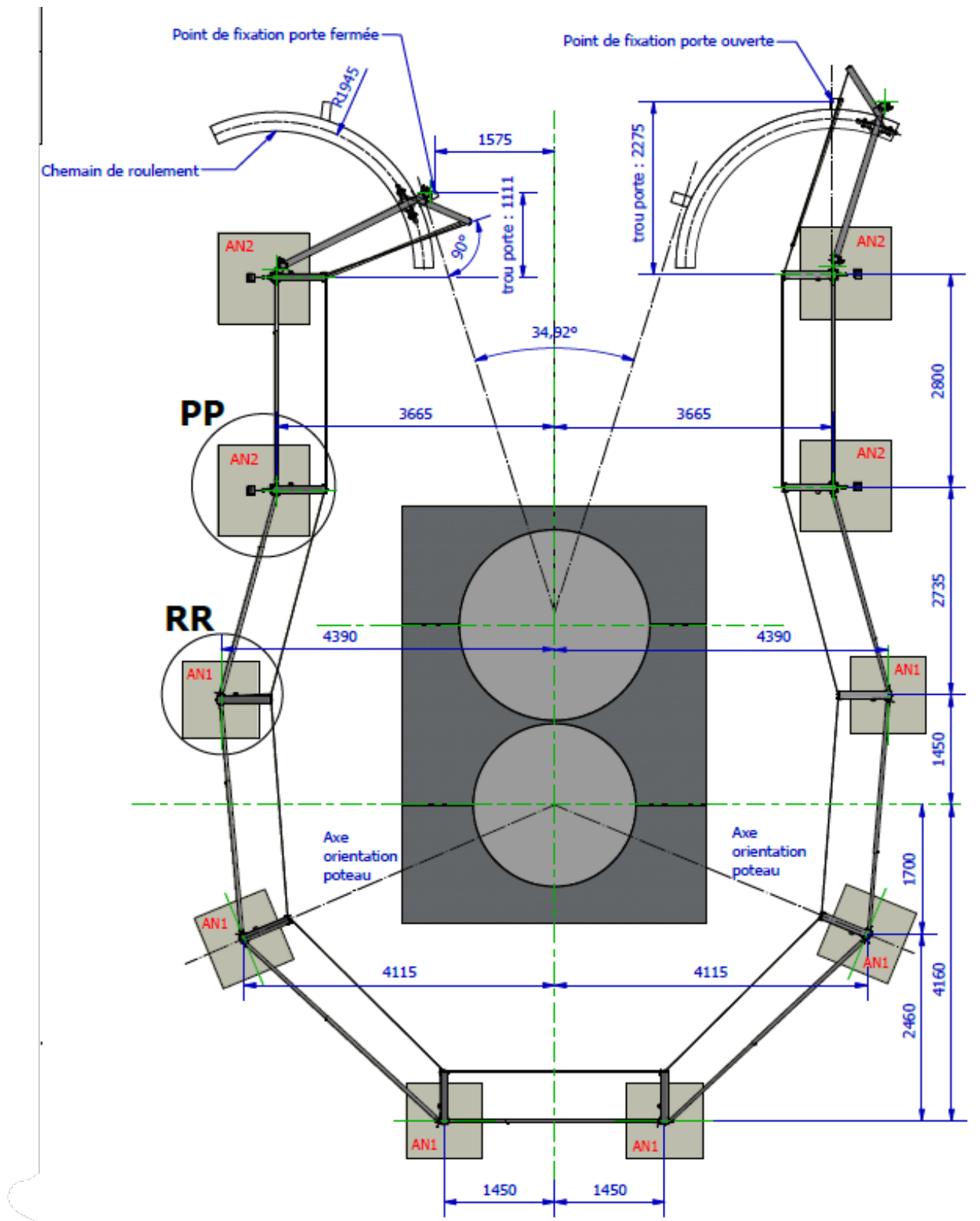

SIÈGE

Route de la Meignanne
49370 Saint-Clément-de-la-Place
France

+33(0)2 4177 03 86
web@martysports.com

AGENCE RÉGIONALE SUD-EST

2 Square du Sud, Zone Pôle 2000
07130 Saint-Péray
France

+33(0)9 6344 44 57
agence.sud.est@martysports.com

SCELLEMENTS

6 massifs béton dosé à 350 kg/m³, dimensions 1000 x 1000 mm, profondeur 1000 mm.
4 massifs béton dosé à 350 kg/m³, dimensions 1200 x 1200 mm, profondeur 1200 mm.

Prévoir un temps de sechage des massifs entre 21 et 28 jours suivant les conditions météo, avant le montage de la cage.

La résistance du sol est à valider par la client ($\sigma_{perm} = 200 \text{ kN/m}^2$ et $\sigma_{Rd} = 280 \text{ kN/m}^2$), si ce n'est pas le cas, les massifs Béton doivent être étendu.

Les Fourreaux doivent être maintenu parfaitement verticaux

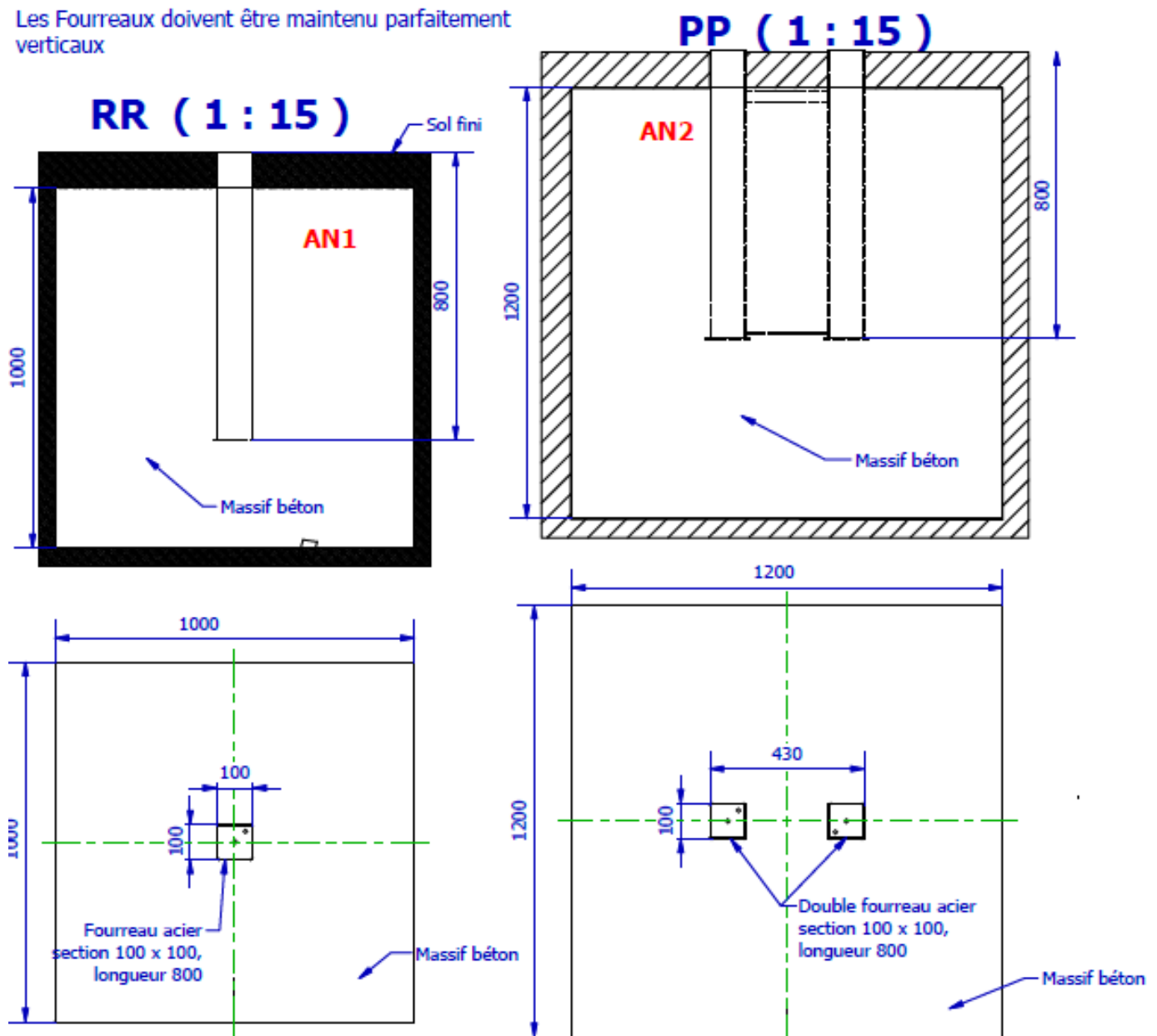

SIÈGE

Route de la Meignanne
49370 Saint-Clément-de-la-Place
France

+33(0)2 4177 03 86
web@martysports.com

AGENCE RÉGIONALE SUD-EST

2 Square du Sud, Zone Pôle 2000
07130 Saint-Péray
France

+33(0)9 6344 44 57
agence.sud.est@martysports.com

IMPLANTATION MODÈLE SIMPLE

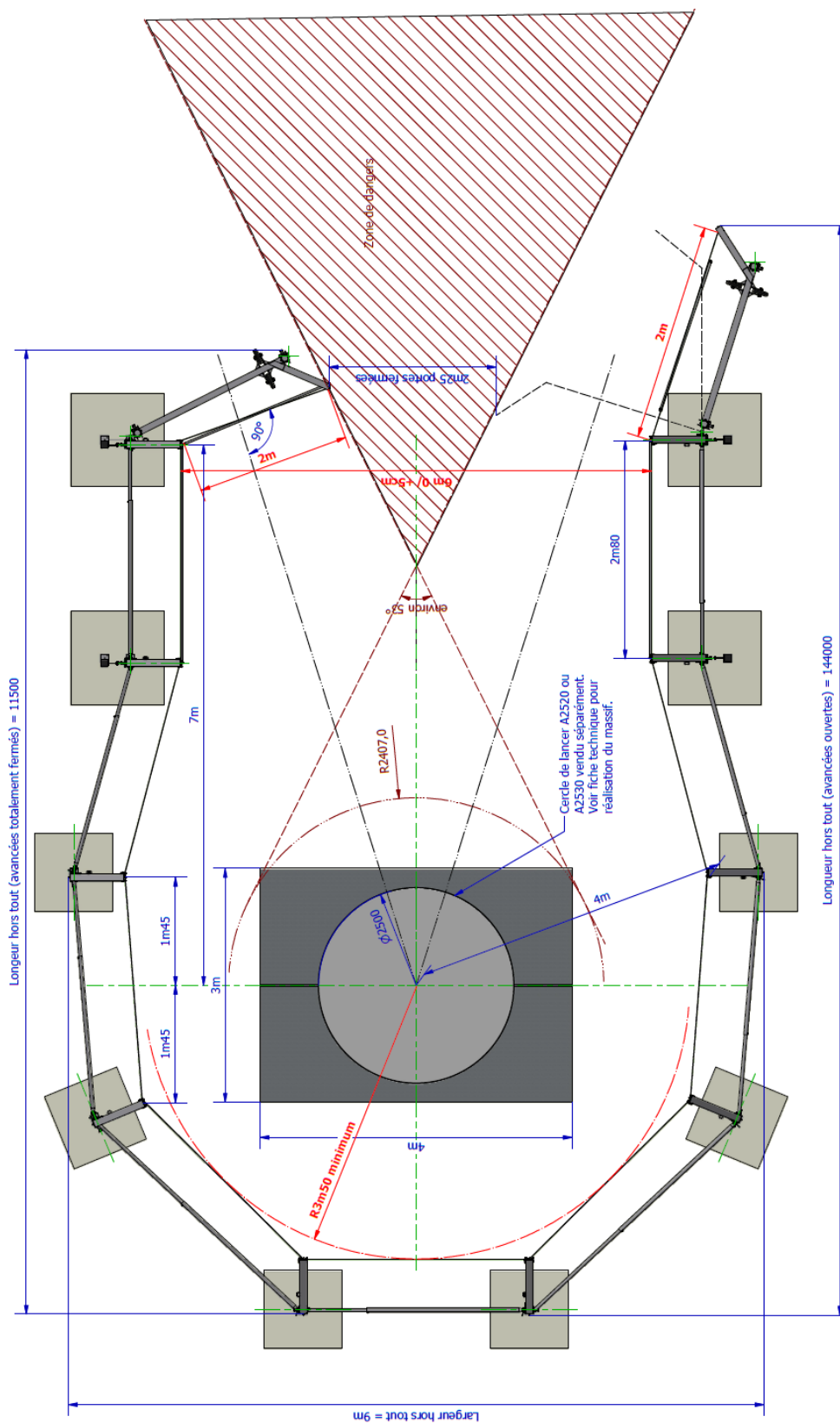

SIÈGE

Route de la Meignanne
49370 Saint-Clément-de-la-Place
France

+33(0)2 4177 03 86
web@martysports.com

AGENCE RÉGIONALE SUD-EST

2 Square du Sud, Zone Pôle 2000
07130 Saint-Péray
France

+33(0)9 6344 44 57
agence.sud.est@martysports.com

IMPLANTATION MODÈLE MIXTE

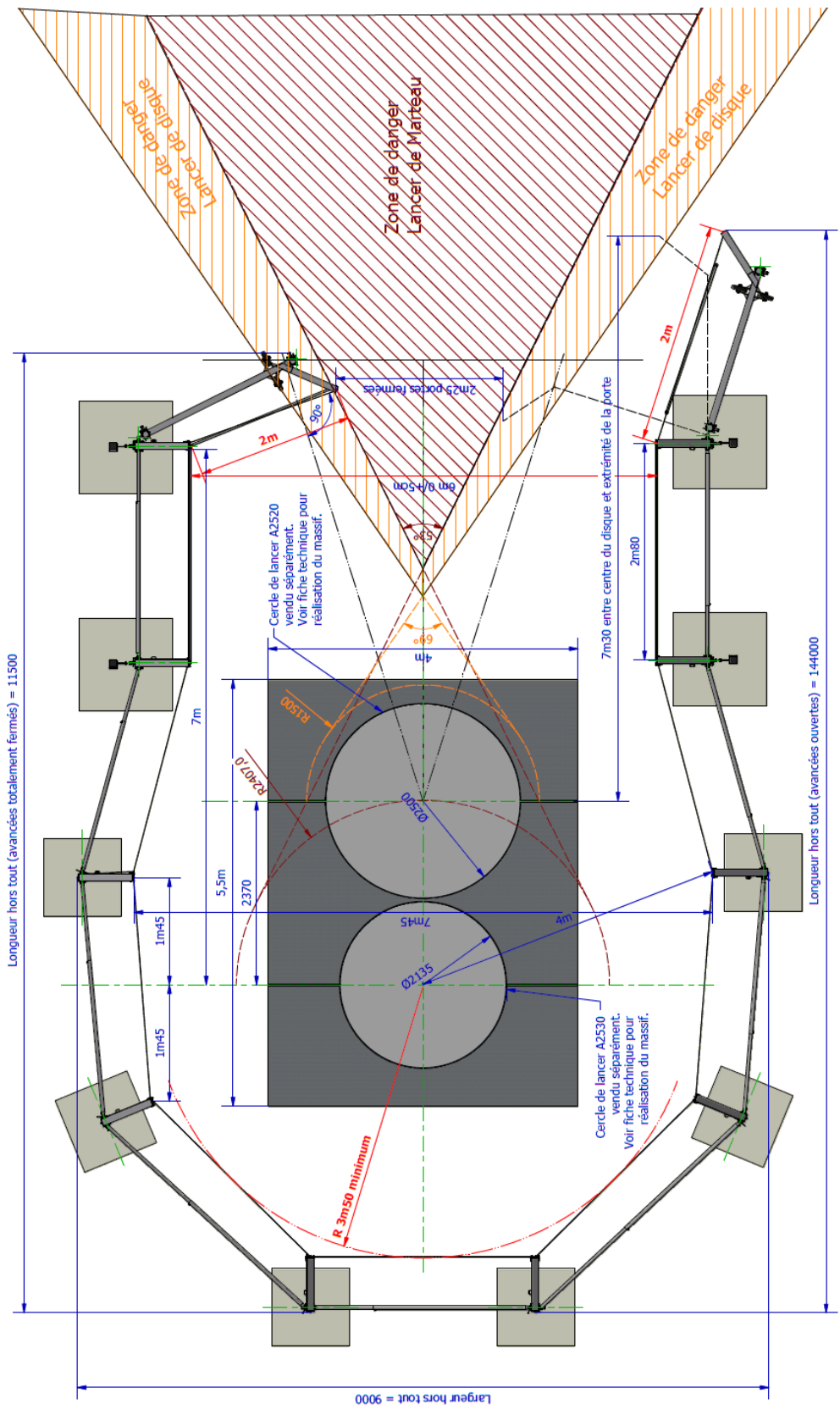

SIÈGE

Route de la Meignanne
49370 Saint-Clément-de-la-Place
France

+33(0)2 4177 03 86
web@martysports.com

AGENCE RÉGIONALE SUD-EST

2 Square du Sud, Zone Pôle 2000
07130 Saint-Péray
France

+33(0)9 6344 44 57
agence.sud.est@martysports.com



CERTIFICAT DE CONFORMITÉ



WORLD
ATHLETICS

PRODUCT CERTIFICATE

World Athletics is pleased to certify that the following product meets all the technical requirements of the World Athletics Rules for the relevant competitions.

Product's Trade Name:

Throwing Cage - Discus & Hammer

Description, Colour/Absolute Thickness:

Galvanised steel

Company Name, Country:

Marty Sports, FRA

Catalogue Number:

A2430B

Certification Number:

E-00-0238

Test Report by and on:

Throwing cage safety inspection, Christian Charpentier, 14 April 2022

Note:

Design wind speed 36m/s - 130km/h

Date of Issue:

1 May 2022

Date of Expiry:

June 2025

Issued in accordance with the terms and conditions of the World Athletics Certification System

Jon Ridgeon
World Athletics CEO



SIÈGE

Route de la Meignanne
49370 Saint-Clément-de-la-Place
France

+33(0)2 4177 03 86
web@martysports.com

AGENCE RÉGIONALE SUD-EST

2 Square du Sud, Zone Pôle 2000
07130 Saint-Péray
France

+33(0)9 6344 44 57
agence.sud.est@martysports.com